



TELEMARK
FYLKESKOMMUNE

KULTURHISTORISK REGISTRERING

Siljan kommune

Øvre Thorsholt

GNR. 17, BNR. 8



RAPPORT FRA KULTURHISTORISK REGISTRERING

Kommune:	Siljan		
Gardsnavn:	Øvre Thorsholt		
Gardsnummer:	17		
Bruksnummer:	8		
Kartreferanse			
Tiltakshaver:	Siljan kommune		
Adresse:	Sentrumsvn.105, 3748 Siljan		
Navn på sak:	Reguleringsplan ved Øvre Thorsholt i Siljan, gang/sykkelveg		
Saksnummer:	05/00535		
Prosjektnummer:			
Registrering utført:	3.mai-8.mai 2006	Ved:	Geir Sørum og Heidi Handeland
Rapport utført:	9.mai 2006	Ved	Heidi Handeland
Autom. fredete kulturminner i området:		Gravrøyser, rydningsrøyser.	
Nyere tids kulturminner i området:		Kullmiler, rydningsrøyser	
Registreringsnummer			
Fotodokumentasjon: XXX-XXX			
Faglige konklusjoner:			
<input type="checkbox"/> Planen er <u>ikke</u> i konflikt med kulturminner.			
Automatisk fredete kulturminner		Nyere tids kulturminner	
<input checked="" type="checkbox"/> Planen er i konflikt	<input type="checkbox"/> Ingen synlige, potensiale under bakken	<input type="checkbox"/> Planen er i konflikt	<input type="checkbox"/> Ikke påvist til nå, nærmere arkivsjekk påkreves
<input type="checkbox"/> Ikke vurdert		<input type="checkbox"/> Ikke vurdert	
Videre saksgang (for saksbehandler):			
Registreringer		Merknader	
<input type="checkbox"/> Videre reg. ikke nødvendig	<input type="checkbox"/> Videre reg. nødvendig	<input type="checkbox"/> Ingen merknad	<input type="checkbox"/> Tilråd spesialområde
<input type="checkbox"/> Reg. fullført		<input type="checkbox"/> Tilråd dispensasjon	<input type="checkbox"/> Foreløpig uavklart
Merknader:			

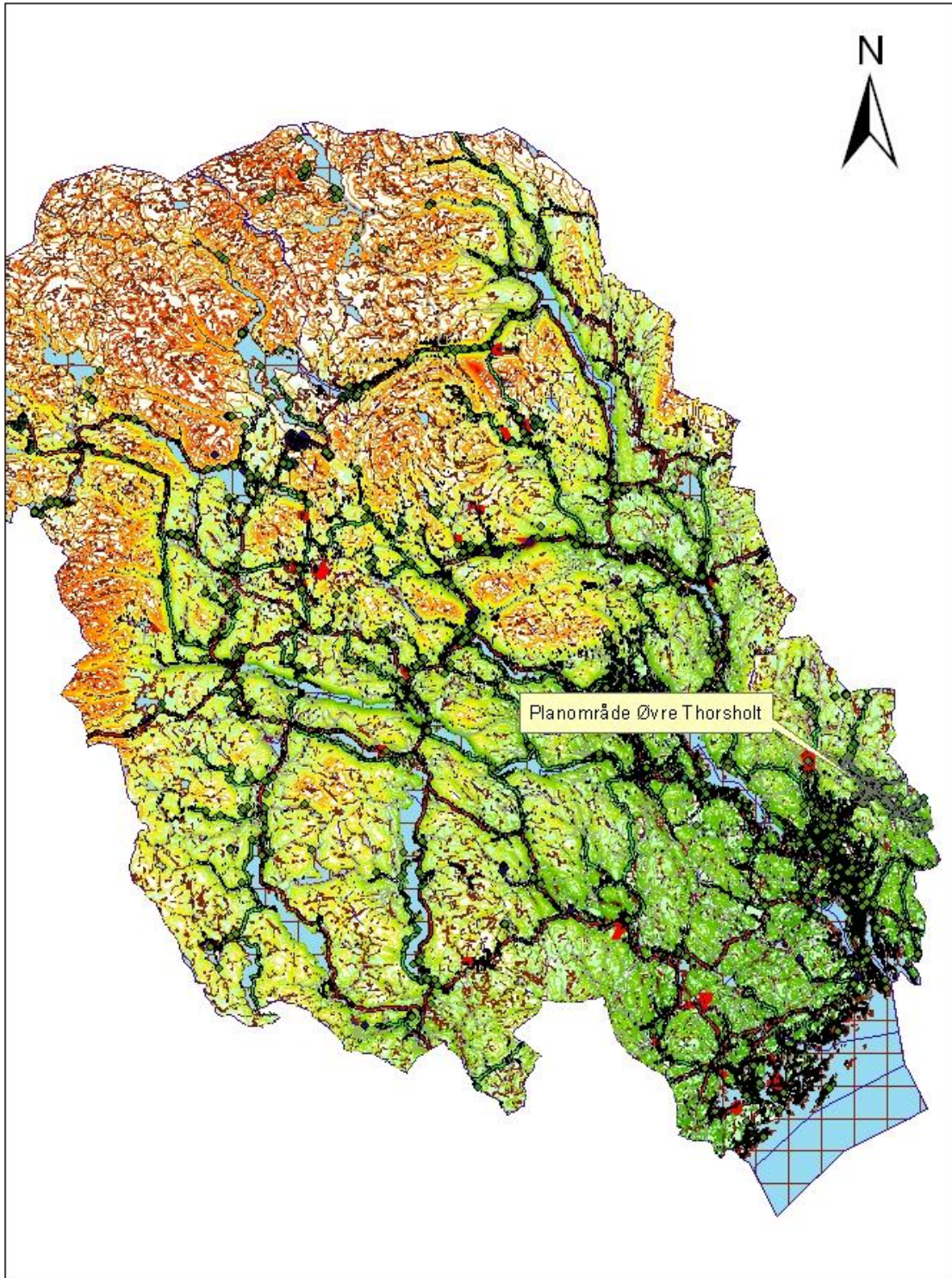

0 4 8 16 24 32 40

Kilometers

1:825 000

BAKGRUNN FOR PLANEN

I forbindelse med reguleringsplanarbeidet for Bakkane Syd i Siljan kommune ble Mosletta overflateregistrert av Telemark fylkeskommune. Denne befaringen påviste stor tetthet av automatisk freda kulturminner på Mosletta. I sammenheng med reguleringsplan for gang/sykkelveg mellom Høisetbakkane og Rv32 Heivannsvegen ble det derfor vurdert nødvendig med en arkeologisk registrering av planområdet (viser til brev fra Telemark fylkeskommune til Siljan kommune av 17.03.2005).

OMRÅDET

Traseen for den planlagte gang/sykkelvegen ligger i skogsområde nord for Bakkane Syd, på nordsiden av Rv32. En flate med rydningsrøyser ble der undersøkt av Oldsaksamlingen. Resultatene fra denne utgravningen er foreløpige, men tyder så langt på at det kan skilles ut minst to rydningsfaser, en i romertid/folkevandringstid og en i middelalder.

BESKRIVELSE

TERRENGET

Planområdet er bevokst med granskog. Den planlagte gang- og sykkelvegtraseen er, som kartutsnittet viser, delvis sammenfallende med en allerede eksisterende skogsveg. Innenfor planområdet er det flere gressbevokste lysninger i skogen, med rydningsrøyser på og utenfor lysningene. Dette er flater som har vært dyrket.

AUTOMATISK FREDETE KULTURMINNER

Fra før var det registrert gravrøys og rydningsrøys innenfor og utenfor planområdets avgrensning. Undersøkelsen påviste ikke nye funn av automatisk fredete kulturminner, men de registrerte røysene ble målt inn på nytt for å oppnå en mer nøyaktig lokalisering.



Fig.1. Gravrøys 5 m fra skogsveg. Mot NV.

NYERE TIDS KULTURMINNER

Kullmiler og nyere rydningsrøys. To langstrakte steinsamlinger som skjærer tvers over planområdet er trolig sammenraste steingarder.

FORLØP

Undersøkelsen ble utført i løpet av 6 dagsverk, i tillegg til 1,5 dagsverk med maskin.

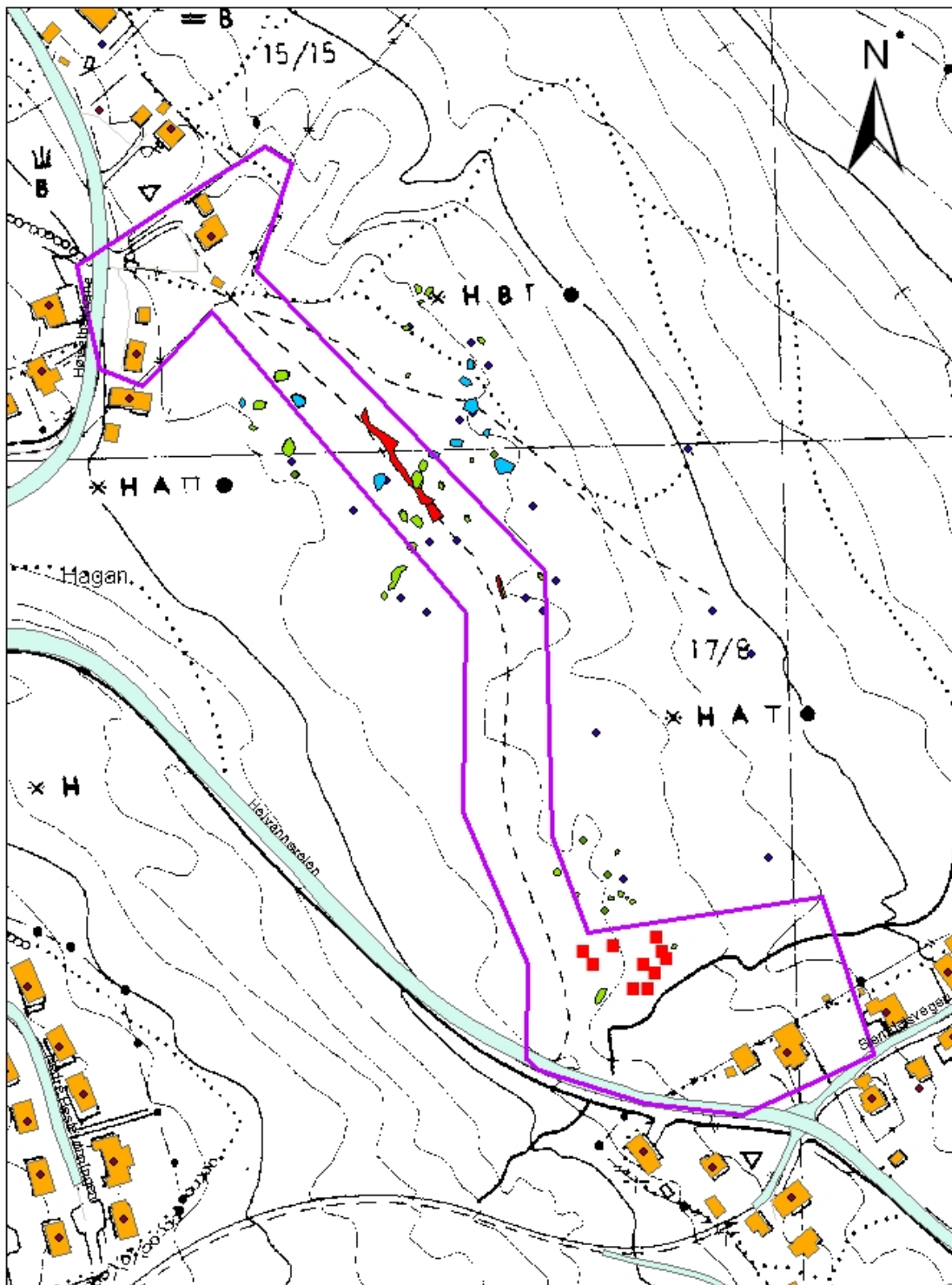

0 12.525 50 75 100 125

Meters

Tegnforklaring

- | | |
|---|---------------------------|
|  | Planområde Øvre Thorsholt |
|  | Sjakter Thorsholt |
|  | Gravrøyser Thorsholt |
|  | Rydningrøyser Thorsholt |
|  | Prøvestikk |

1:2 500

SJAKTER

I nordvestlige del av planområdet ble det lagt en sjakt med maskin for å avklare hvorvidt det fantes flere røyser som ikke var synlige på overflaten, eller andre typer førreformatoriske aktivitetsspor. Påfylt masse i skogsvegen ble fjernet for å komme ned på opprinnelig undergrunn. En registrert røys som strakte seg inn i vege ble snittet med maskin. Denne er tolket som en rydningsrøys. Det ble ikke vurdert som hensiktsmessig å ta ut dateringsprøve fra lag under røysa da fyllmassen var svært løs, noe som innebærer risiko for forstyrret kontekst på prøven.

Det ble i tillegg lagt en liten sjakt gjennom en sti som krysser over planområdet, for å avklare om dette kunne være rester av en hulveg. Snittet viste ikke tegn til nedskjæring og hulvege ble avskrevet.



PRØVESTIKK

I sørøstlige del av planområdet, der gang/sykkelvege skal knyttes til Heivannsveien, ligger en tidligere dyrket flate med rydningsrøyser på og rundt. Disse har varierende karakter og muligens ulik alder. I hovedsak kan en skille mellom to typer røyser her; røyser bestående av hodestor stein, og røyser bestående av nevestor stein. To av de sistnevnte er røyset opp inntil jordfaste steiner. Flaten er bevokst med grantrær, noe som gjorde det uråd å sjakte dette området med maskin. Det ble lagt 10 prøvestikk på flaten, alle funntomme.

Fig.2. Område for prøvestikk. Mot NØ.

Torvdekket varierer fra 5 til 22 cm, undergrunnen består av rødbrun grusblandet sand. Det er en del småstein og nevestor stein i grunnen, men det blir generelt mer steinete mot bunnen av prøvestikkene.

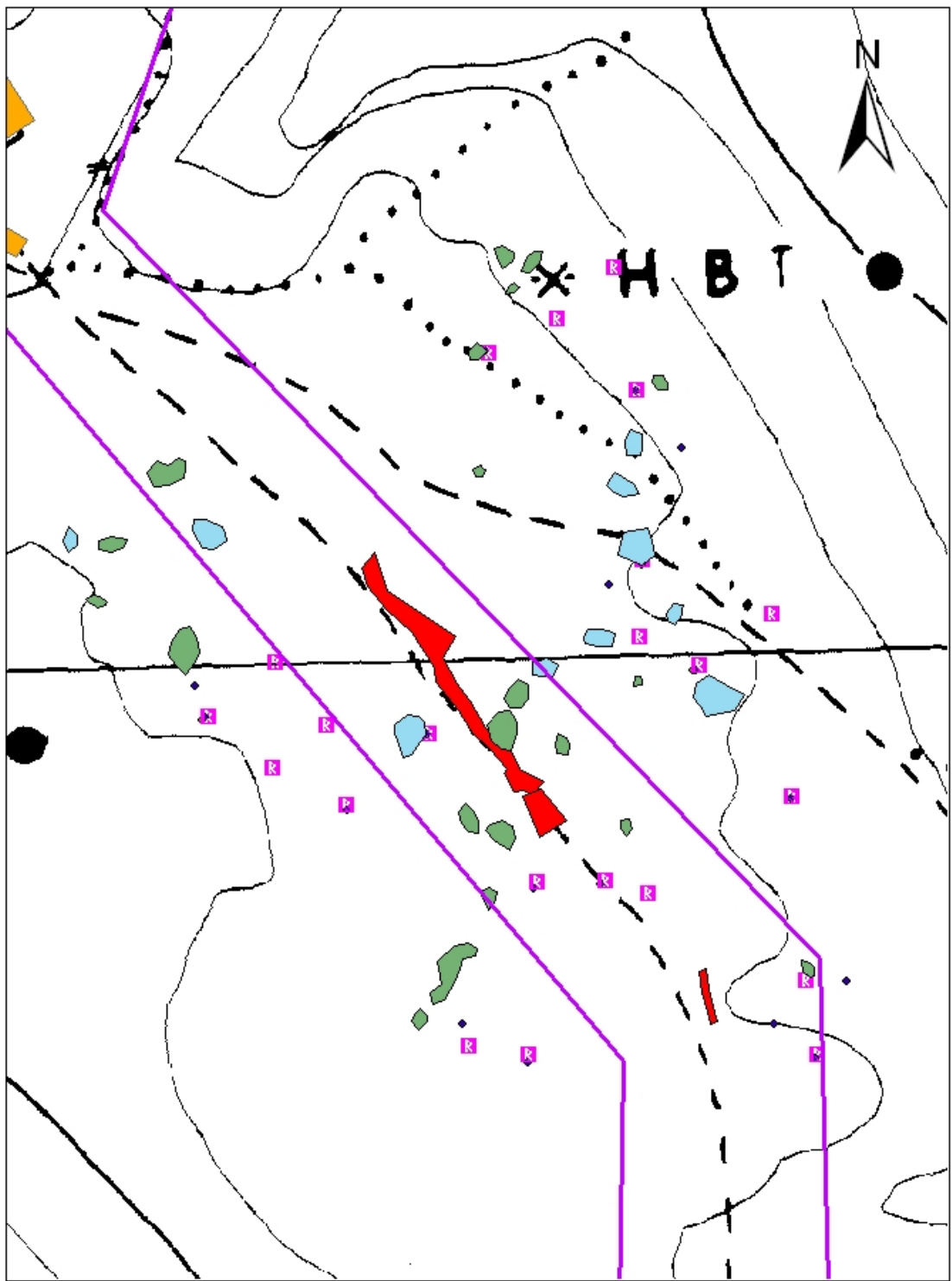

Tegnforklaring

- Planområde Øvre Thorsholt vest
- Gravrøyser Thorsholt
- Sjakter Thorsholt
- Rydningsrøyser Thorsholt

0 5 10 20 30 40 50 Meters

1:1 000

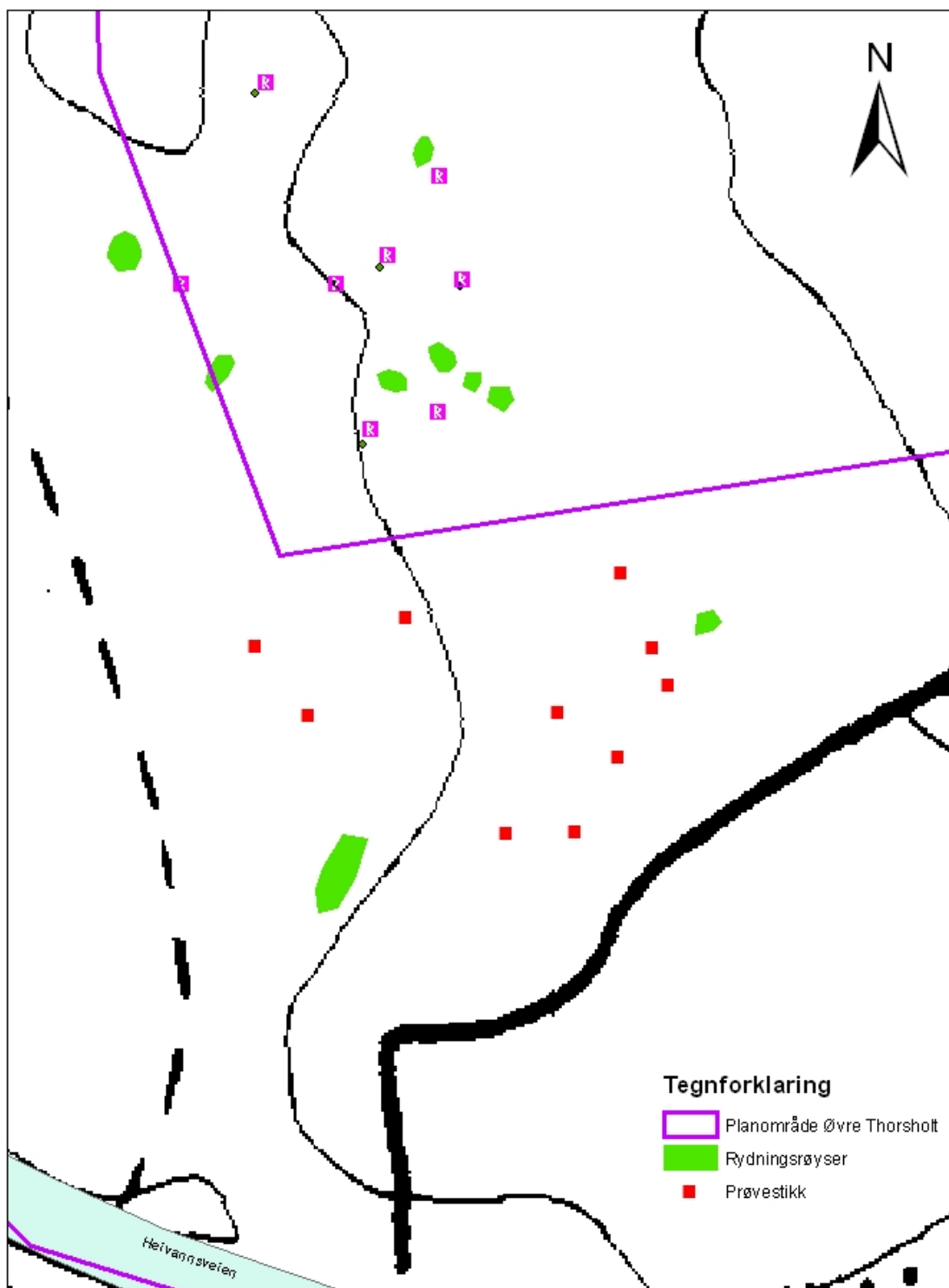

0 3 6 12 18 24 30

Meters

1:500

KONKLUSJON

Undersøkelsen påviste ikke nye funn av automatisk freda kulturminner, men det er tidligere registrert sikre gravrøyser på og rundt en tidligere dyrket flate i nordvestre del av planområdet. Vernesonen til den ene gravrøysa tangerer skogsvegen slik den ligger i dag. På samme flate ligger flere rydningsrøyser av ulik karakter og størrelse. Det er også tidligere registrerte rydningsrøyser i planområdet for øvrig. Beliggenheten nær gravrøyser i tillegg til den relative nærheten til undersøkte rydningsrøyser fra eldre jernalder/middelalder på Bakkane Syd sannsynliggjør at også rydningsrøysene på Mosletta har kunnskapspotensiale.

SKIEN 09.05.06

.....

Feltleder / Saksbehandler